

MONTHLY MEMBERSHIP PROGRESS REPORT

District LC 3

Results as of: 1/31/2025

| GMT: LOCAL BRAZIL | | | | GMT-AJ | | | |
|---------------------------|----------------------|--------------|----------------|---------------------------|---|-------------------------------|--|
| Clubes | | | | Sócios | | | |
| RESULTADOS PARA 2024-2025 | | | | RESULTADOS PARA 2024-2025 | | | |
| TRIMESTRE | META DE NOVOS CLUBES | NOVOS CLUBES | CLUBES BAIXADO | TRIMESTRE | META DE CRESCIMENTO LÍQUIDO DE ASSOCIADOS | CRESCIMENTO REAL DE ASSOCIADO | BAIXA REAL DE ASSOCIADOS (inclui transferências) |
| JUL/AGO/SET | 0 | 0 | 1 | JUL/AGO/SET | 40 | 49 | 25 |
| OUT/NOV/DEZ | 1 | 0 | 3 | OUT/NOV/DEZ | 50 | 23 | 86 |
| JAN/FEV/MAR | 0 | 0 | 0 | JAN/FEV/MAR | 40 | 6 | 12 |
| ABR/MAI/JUN | 0 | 0 | 0 | ABR/MAI/JUN | 50 | 0 | 0 |

CUMULATIVO DO NÚMERO REAL E METAS DE NOVOS CLUBES

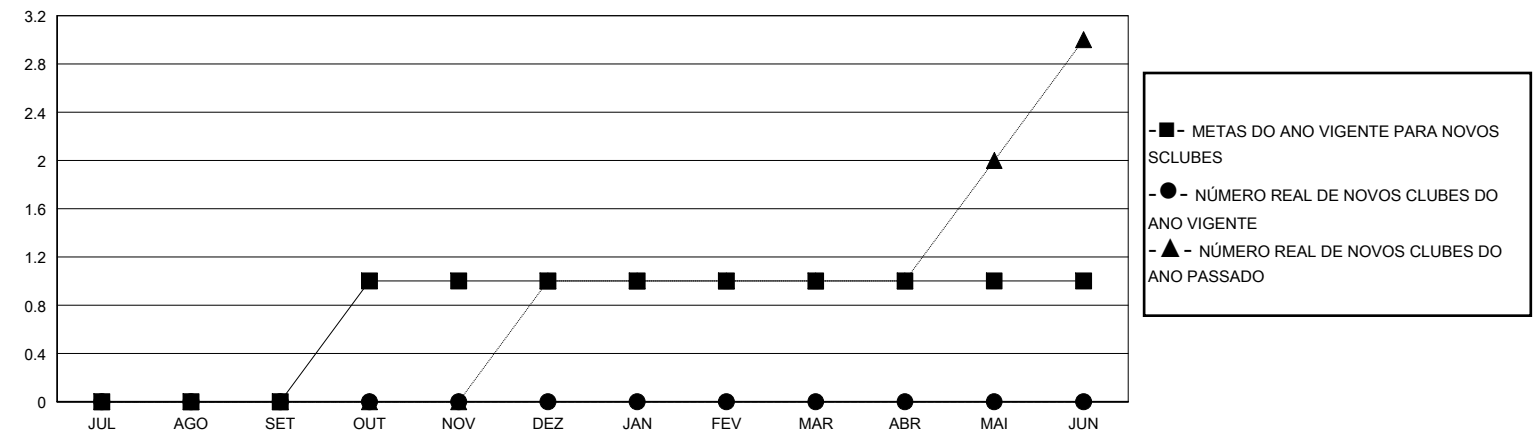

CUMULATIVO DO NÚMERO REAL E METAS DE SÓCIOS

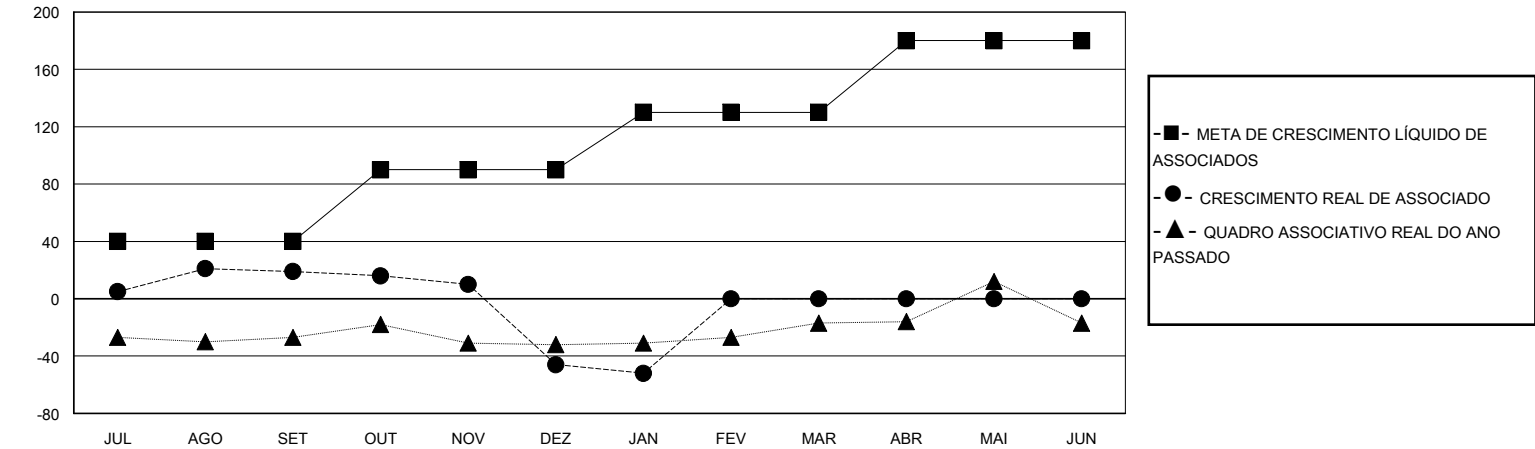

| | | | | |
|------------------------|-----|---|---|--------------|
| CLUBES BAIXADOS: 4 | | 19 CLUBS OF 62 ADICIONADO 1 OU MAIS NOVOS SÓCIOS | <u>DISTRIBUIÇÃO POR SEXO</u> | |
| | | | MASCULINO | 693 (51.03%) |
| | | | FEMININO | 665 (48.97%) |
| <u>SÓCIOS BAIXADOS</u> | | CLIQUE AQUI PARA OS DADOS CUMULATIVOS DO QUADRO ASSOCIATIVO | | |
| FALECIDO | 15 | | TOTAL DE ASSOCIADOS EM UNIDADES FAMILIARES 0 | |
| CLUBES CANCELADOS | 30 | | | |
| OUTRO | 78 | | ASSOCIADOS FAMILIARES PAGANDO A METADE DAS QUOTAS 0 | |
| TOTAL | 123 | | | |